

SEMANA 4/14

DISEÑADO POR:

HAAK MAAR RAAK

HECHO REALIDAD POR:

SCHEEPJES

PUNTOS:

p.de cad: punto de cadeneta

p.b.: punto bajo

p.e.: punto enano

pt: punto

TRUCOS Y CONSEJOS:

Si te cuesta llevar el control de las filas (por ej: que filas pertenecen al separador) usa un hilo de contraste y pásalo en horizontal por las filas en la parte superior e inferior. Cuando termines, retira el hilo.

Este patrón de bordado es más sencillo de trabajar si comienzas por el contorno de los dibujos y después bordas los colores.

El número de filas en morado indica el número de las filas cuando se cuentan todas las que se van trabajando a lo largo de las semanas.

Aguja de ganchillo: 4.5 mm (opcionalmente 4 mm)

Tensión de la muestra: 19 p.b. y 19 filas = 10cm x 10cm

Hilos: ver tabla de colores.

PATRÓN

Quitar el marcapuntos de la semana anterior, trabajar 1 p.de cad, girar la labor.

Filas 1-23: 59 p.b., 1 p.de cad, girar la labor.

Fila 24: 59 p.b., colocar 1 marcapuntos en el último punto.

SEPARADOR:

El separador se trabaja en las filas 1-7 (filas 72-78). Trabajar con el color A y aguja de ganchillo tamaño 4 mm si tu tendencia es a trabajar flojo. Si notas que el chal queda muy tirante o se curva cambia a un número mayor para esta parte.

Separador fila 1:

Mantén el hilo en el lado revés de la labor. Insertar el ganchillo de arriba abajo entre el 3er y 4º pt de la fila 5. Sacar un bucle. Insertar el ganchillo entre el 4º y 5º pt de la fila 4. Sacar un bucle. Pasar el bucle por el bucle del ganchillo (punto enano). Sacar un bucle entre el 5º y 6º pt de la fila 3, hacer un p.e., sacar un bucle entre el 6º y 7º pt de la fila 2, hacer 1 p.e. Sacar un bucle entre el 7º y 8º pt de la fila 1, trabajar 1 p.e. Ya tendríamos la primera línea diagonal.

Sacar un bucle entre el 8º y 9º pt de la fila 2, hacer un p.e., sacar un bucle entre el 9º y 10º pt de la fila 3, hacer 1 p.e. Sacar un bucle entre el 10º y 11º pt de la fila 4, trabajar 1 p.e. Sacar un bucle entre el 11º y 12º pt de la fila 5, trabajar 1 p.e. Sacar un bucle entre el 12º y 13º pt de la fila 6, trabajar 1 p.e.

Continuar haciendo líneas diagonales. Cada repetición se compone de 10 p.e., 5 en diagonal hacia arriba y 5 hacia abajo. Finalizar con 1 p.e. sobre el 4º p.b. desde el final de la fila 3, con lo cual la última línea diagonal consistiría en 4 p.e. en lugar de 5. Cortar el hilo.

Separador fila 2:

Sacar un bucle entre el 3º y 4º pt de la fila 2, sacar un bucle entre el 4º y 5º punto de la fila 3, hacer un p.e., sacar un bucle entre el 5º y 6º pt de la fila 4, hacer 1 p.e. (es decir, sobre el p.e. de la otra fila), sacar un bucle entre el 6º y 7º pt de la fila 5, trabajar 1 p.e., sacar un bucle entre el 7º y 8º pt de la fila 6, hacer un p.e.

Sacar un bucle entre el 8º y 9º pt de la fila 5, hacer 1 p.e. Sacar un bucle entre el 9º y 10º pt de la fila 4, trabajar 1 p.e. Sacar un bucle entre el 10º y 11º pt de la fila 3, trabajar 1 p.e. (es decir, sobre el p.e. de la otra fila). Sacar un bucle entre el 11º y 12º pt de la fila 2, trabajar 1 p.e. Sacar un bucle entre el 12º y 13º pt de la fila 1, trabajar 1 p.e.

Continuar haciendo líneas diagonales. Cada repetición se compone de 10 p.e., 5 en diagonal hacia arriba y 5 hacia abajo. Finalizar con 1 p.e. sobre el 4º p.b. desde el final de la fila 5, con lo cual la última línea diagonal consistiría en 4 p.e. en lugar de 5. Cortar el hilo.











BORDADO:

Trabajar el bordado en las filas 8-24 ([filas 79-95](#)) con punto de cruz según el esquema de bordado de modo que la fila 8 sea la fila inferior y la 24 la superior de tu motivo bordado. Lee el esquema como sigue:

Cada cuadrado representa 1 punto trabajado a ganchillo del chal. Los cuadrados de color blanco no se bordan. Los cuadrados de color representan los puntos a bordar. En cada cuadrado hay una letra correspondiente al color que vamos a usar en cada versión.

Para los detalles sobre cómo bordar lee el documento trucos y consejos o mira el video tutorial de esta semana.

Colour table

Yarns	Stone washed	Catona (25 gr)									
	SW	A	B	C	D	E	F	G	H	I	J
Pastel	801	264	414	403	402	212	406	172	179	409	408
Jewel	802	258	130	411	401	412	391	128	400	396	394
Rainbow	803	115	281	208	280	205	146	201	282	114	222
Danish Mermaid	805	130	392	512	205	513	389	241	253	397	509
Diagram colour											

Colour table = tabla de colores

Yarns = hilos

Diagram colour = color en el diagrama

Embroidery diagram

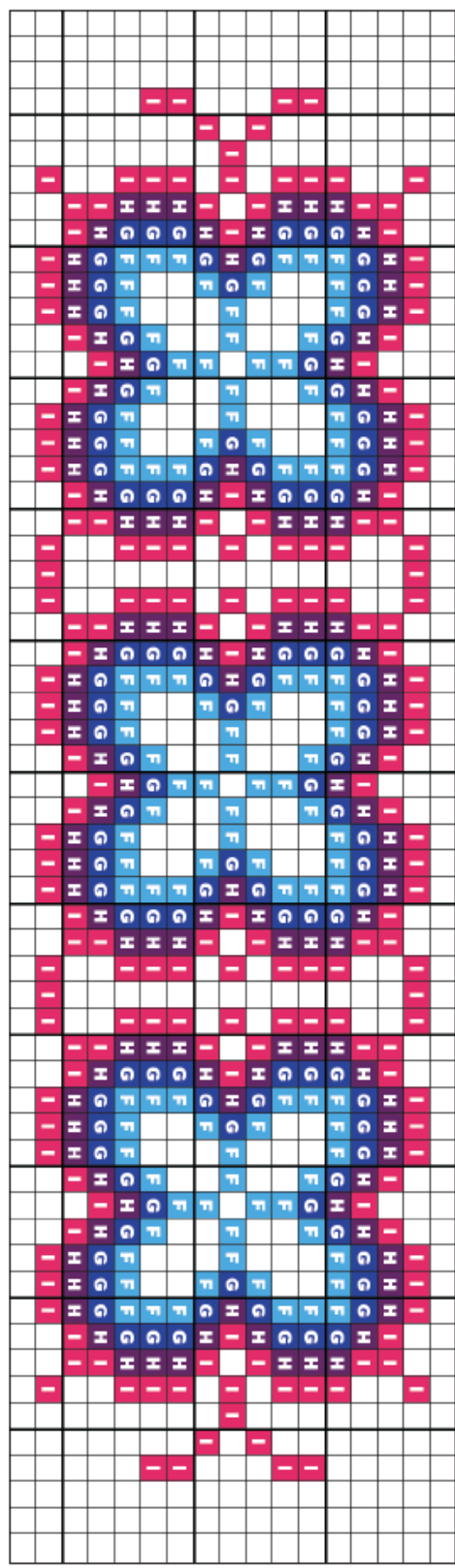

Separator diagram

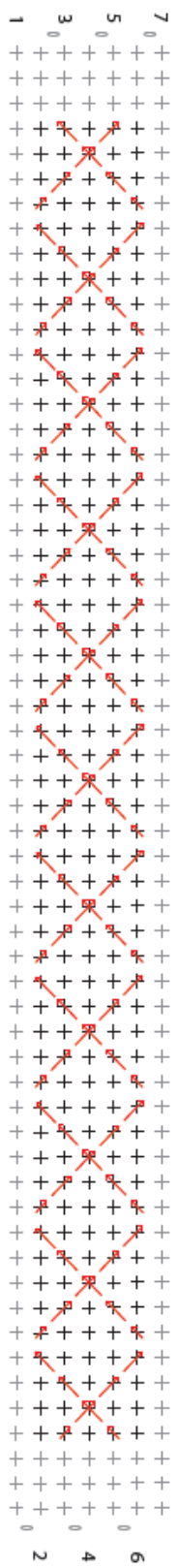

Separator diagram: diagrama del separador
 Embroidery diagram: diagrama del bordado