

## SEMANA 2/14

**DISEÑADO POR:**

**HECHO REALIDAD POR:**

HAAK MAAR RAAK

SHEEPJES

### PUNTOS:

**p.de cad:** punto de cadeneta

**p.b.:** punto bajo

**p.e.:** punto enano

**pt:** punto

### TRUCOS Y CONSEJOS:

Si te cuesta llevar el control de las filas (por ej: que filas pertenecen al separador) usa un hilo de contraste y pásalo en horizontal por las filas en la parte superior e inferior. Cuando termines, retira el hilo.

Este patrón de bordado es más sencillo de trabajar si comienzas en un lado del patrón y vas trabajando fila a fila.

El número de filas en morado indica el número de las filas cuando se cuentan todas las que se van trabajando a lo largo de las semanas.

**Aguja de ganchillo:** 4.5 mm (opcionalmente 4 mm)

**Tensión de la muestra:** 19 p.b. y 19 filas = 10cm x 10cm

**Hilos:** ver tabla de colores.

### PATRÓN

Quitar el marcapuntos de la semana anterior, trabajar 1 p.de cad, girar la labor.

**Filas 1-23:** 59 p.b., 1 p.de cad, girar la labor.

**Fila 24:** 59 p.b., colocar 1 marcapuntos en el último punto.

### SEPARADOR:

El separador se trabaja en las filas 1-7 (filas 24-30). Trabajar con el color A y aguja de ganchillo tamaño 4 mm si tu tendencia es a trabajar flojo. Si notas que el chal queda muy tirante o se curva cambia a un número mayor para esta parte.

Separador fila 1:

Mantén el hilo en el lado revés de la labor. Insertar el ganchillo de arriba abajo entre el 3er y 4º pt de la fila 5. Sacar un bucle. Insertar el ganchillo entre el 4º y 5º pt de la fila 4. Sacar un bucle. Pasar el bucle por el bucle del ganchillo (punto enano). Sacar un bucle entre el 5º y 6º pt de la fila 3, hacer un p.e., sacar un bucle entre el 6º y 7º pt de la fila 2, hacer 1 p.e. Sacar un bucle entre el 7º y 8º pt de la fila 1, trabajar 1 p.e. Ya tendríamos la primera línea diagonal.

Sacar un bucle entre el 8º y 9º pt de la fila 2, hacer un p.e., sacar un bucle entre el 9º y 10º pt de la fila 3, hacer 1 p.e. Sacar un bucle entre el 10º y 11º pt de la fila 4, trabajar 1 p.e. Sacar un bucle entre el 11º y 12º pt de la fila 5, trabajar 1 p.e. Sacar un bucle entre el 12º y 13º pt de la fila 6, trabajar 1 p.e.

Continuar haciendo líneas diagonales. Cada repetición se compone de 10 p.e., 5 en diagonal hacia arriba y 5 hacia abajo. Finalizar con 1 p.e. sobre el 4º p.b. desde el final de la fila 3, con lo cual la última línea diagonal consistiría en 4 p.e. en lugar de 5. Cortar el hilo.

Separador fila 2:

Sacar un bucle entre el 3º y 4º pt de la fila 2, sacar un bucle entre el 4º y 5º punto de la fila 3, hacer un p.e., sacar un bucle entre el 5º y 6º pt de la fila 4, hacer 1 p.e. (es decir, sobre el p.e. de la otra fila), sacar un bucle entre el 6º y 7º pt de la fila 5, trabajar 1 p.e., sacar un bucle entre el 7º y 8º pt de la fila 6, hacer un p.e.

Sacar un bucle entre el 8º y 9º pt de la fila 5, hacer 1 p.e. Sacar un bucle entre el 9º y 10º pt de la fila 4, trabajar 1 p.e. Sacar un bucle entre el 10º y 11º pt de la fila 3, trabajar 1 p.e. (es decir, sobre el p.e. de la otra fila). Sacar un bucle entre el 11º y 12º pt de la fila 2, trabajar 1 p.e. Sacar un bucle entre el 12º y 13º pt de la fila 1, trabajar 1 p.e.

Continuar haciendo líneas diagonales. Cada repetición se compone de 10 p.e., 5 en diagonal hacia arriba y 5 hacia abajo. Finalizar con 1 p.e. sobre el 4º p.b. desde el final de la fila 5, con lo cual la última línea diagonal consistiría en 4 p.e. en lugar de 5. Cortar el hilo.

**BORDADO:**

Trabajar el bordado en las filas 8-24 (filas 31-47) con punto de cruz según el esquema de bordado de modo que la fila 8 sea la fila inferior y la 24 la superior de tu motivo bordado. Lee el esquema como sigue:

Cada cuadrado representa 1 punto punto trabajado a ganchillo del chal. Los cuadrados de color blanco no se bordan. Los cuadrados de color representan los puntos a bordar. En cada cuadrado hay una letra correspondiente al color que vamos a usar en cada versión.

Para los detalles sobre como bordar lee el documento trucos y consejos o mira el video tutorial de esta semana.

## Colour table

| Yarns                 | Stone washed | Catona (25 gr) |     |     |     |     |     |     |     |     |     |
|-----------------------|--------------|----------------|-----|-----|-----|-----|-----|-----|-----|-----|-----|
| Abbreviation          | SW           | A              | B   | C   | D   | E   | F   | G   | H   | I   | J   |
| <b>Pastel</b>         | 801          | 264            | 414 | 403 | 402 | 212 | 406 | 172 | 179 | 409 | 408 |
| <b>Jewel</b>          | 802          | 258            | 130 | 411 | 401 | 412 | 391 | 128 | 400 | 396 | 394 |
| <b>Rainbow</b>        | 803          | 115            | 281 | 208 | 280 | 205 | 146 | 201 | 282 | 114 | 222 |
| <b>Danish Mermaid</b> | 805          | 130            | 392 | 512 | 205 | 513 | 389 | 241 | 253 | 397 | 509 |
| <b>Diagram colour</b> |              | ■              | ■   | ■   | ■   | ■   | ■   | ■   | ■   | ■   | ■   |

Colour table = tabla de colores

yarns = hilos

Diagram colour = color en el diagrama

# Embroidery diagram

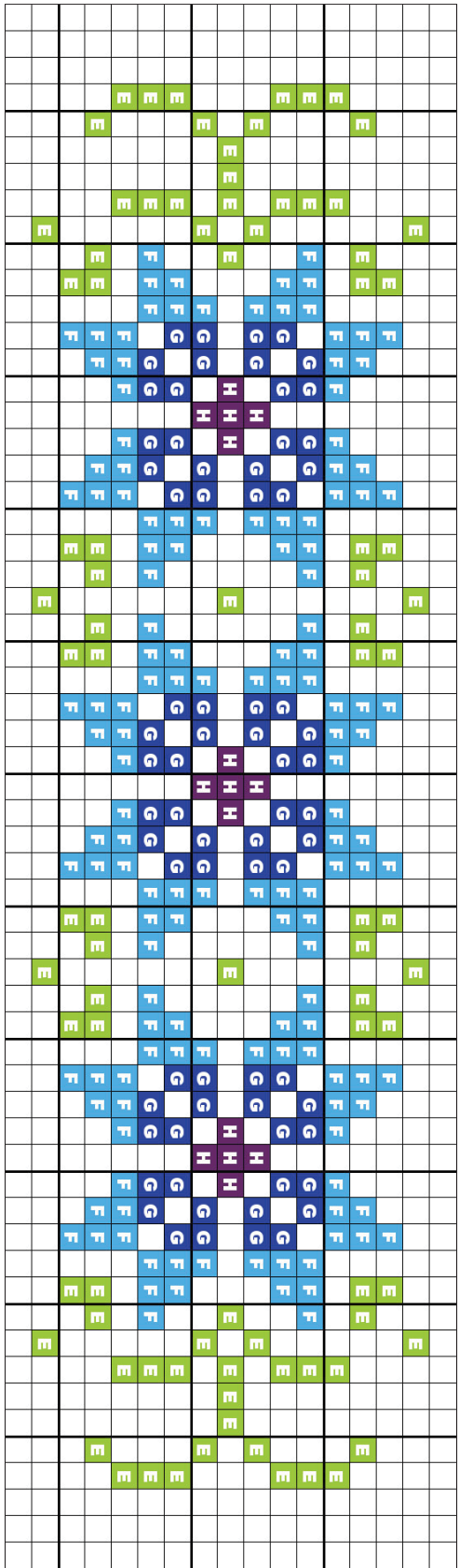

# Separator diagram

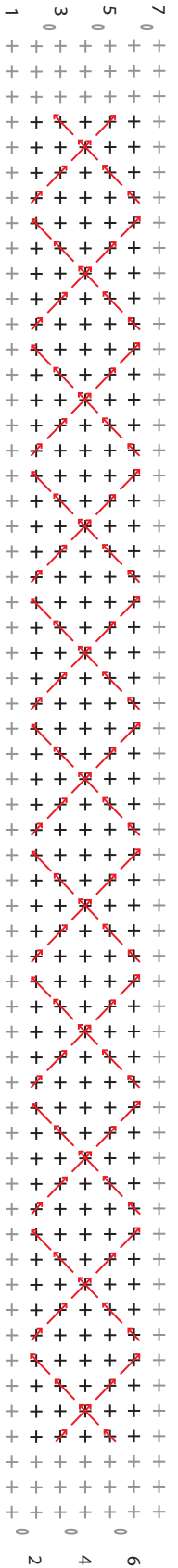

Separator diagram: diagrama del separador  
 Embroidery diagram: diagrama del bordado